



# FEDERACIÓN CANARIA DE JUDO Y D.A.

JIU JITSU – AIKIDO – KENDO  
DEFENSA PERSONAL  
WU SHU

SÚPER COPA DE ESPAÑA DE JUDO JUNIOR  
XXV MEMORIAL SANTIAGO OJEDA

## SUPER COPA DE ESPAÑA JUNIOR



Consejo  
Superior  
de Deportes

## 25<sup>TH</sup> MEMORIAL SANTIAGO OJEDA DE JUDO



FEDERACIÓN CANARIA DE JUDO



20 DE SEPTIEMBRE 2025 - GRAN CANARIA ARENAS



Instituto Municipal para la Promoción  
de la Actividad Física y el Deporte de  
Las Palmas de Gran Canaria



Gobierno  
de Canarias



C./ Fondos de Segura, s/n, Estadio de Gran Canaria 2ª planta - 35019 Las Palmas de Gran Canaria  
Teléfono 928415472 / [info@fcanjudo.com](mailto:info@fcanjudo.com) / [www.fcanjudo.com](http://www.fcanjudo.com) / G-35322049



Gobierno  
de Canarias



## PROGRAMA GENERAL

### 1. - ORGANIZA

FEDERACIÓN CANARIA DE JUDO Y D.A.

C./ Fondos de Segura, s/n – Estadio de Gran Canaria, 2º Planta Tlf.: 928415482 – 639082995

E-mail: [info@fcanjudo.com](mailto:info@fcanjudo.com) Web: [www.fcanjudo.com](http://www.fcanjudo.com)

### 2. - PATROCINA

Instituto Municipal de Deportes Del Ayuntamiento de Las Palmas de Gran Canaria

Instituto Insular de Deportes Del Cabildo de Gran Canaria

Dirección General de Deportes Del Gobierno de Canarias

### 3. - COLABORA

Federación Insular de Judo y D.A. de Gran Canaria

Real Federación Española de Judo y D.A.

Consejo Superior de Deportes

Dirección General de Deportes Del Gobierno de Canarias

### 4. - FECHA Y HORARIO

Sábado 20 de septiembre de 2025

- 19 de septiembre de 15 a 20 horas continuo (control documentación y pesajes) en el pabellón.
- 20 de septiembre (competición por bloques a partir de las 10,00h)

### 5. - LUGAR

## GRAN CANARIA ARENA

**Dirección:** [C. Fondos de Segura, s/n, 35019 Las Palmas de Gran Canaria](#)



## 6. - CATEGORÍAS

JUNIOR (MASCULINO Y FEMENINO).

Nacidos en 2006, 2007, 2008, 2009, 2010 Y 2011

## 7. - PESOS

Junior Masculino -60,-66,-73,-81,-90,-100 y +100 kgr.

Junior Femenino -48,-52,-57,-63,-70,-78 y +78 kgr.

## 8. - DOCUMENTACIÓN

Vº Bº Federativo que autoriza a participar y certifica la posesión de la licencia nacional en vigor, el carnet de grados mínimo marrón y del seguro médico deportivo, debiendo los interesados enviar el justificante del pago a la organización junto con la inscripción en los plazos previstos y presentar el resto de la documentación en la acreditación oficial:

- DNI Y AUTORIZACIÓN PATERNA (ORIGINAL)
- CONSENTIMIENTO EXPRESO

## 9. - ZONAS DE COMBATE

Cuatro tatamis oficiales de competición

## 10. - ARBITRAJE

NORMATIVA OFICIAL COPAS DE ESPAÑA/REGLAMENTO F.I.J.

Tiempo de Combate: 4' categoría Masculina y femenina

Eliminatoria directa con repesca Doble Cruzada (Sistema Golden Score)

Los combates se decidirán por este sistema solamente en las eliminatorias de repesca.

Ganado el primero en marcar una acción técnica o cuando el rival reciba tres sanciones (shido) y únicamente hasta el bronce. Este sistema no se aplicará en el bloque final de medallas para la disputa de los 3º puestos. No habrá tres llamadas para los competidores, se establece la normativa internacional de los 30".

DOS PARTICIPANTES: AL MEJOR DE 3 COMBATES.



HASTA 5 PARTICIPANTES: SE REALIZARÁ SISTEMA DE LIGA.

A PARTIR DE 6 PARTICIPANTES: SE REALIZARÁ ELIMINATORIA CON DOBLE REPESCA.

## 11.- EQUIPACIÓN

Es obligatorio llevar judogui blanco y azul.

## 12. - SORTEO

Las listas se publicarán de forma provisional el lunes anterior al inicio de la competición, pudiendo solicitar modificaciones y correcciones hasta el Jueves anterior a la competición a las 15:00 h. El sorteo se realizará tras el pesaje. Se acepta que puntúe el deportista que ha sido publicado en la lista definitiva de inscritos, aunque finalmente, por causas ajenas al deportista, no participen todos los que estaban inscritos en dicha lista. No obstante, en caso de que no haya inscripciones suficientes (mínimo dos inscritos) se anula la Categoría de peso correspondiente comunicando dicha anulación lo antes posible una vez que finalice el plazo de inscripción. Se dará publicidad de todo ello en la página web federativa.

## 13. - INSCRIPCIONES

LAS INSCRIPCIONES SE HARÁN EN EL MODELO OFICIAL, ÚNICA Y EXCLUSIVAMENTE, A TRAVES DE ESTE ENLACE:

<https://forms.gle/kRWcTYXJZTvHuB6y8>

Cuota de inscripción aprobada por la RFEJYDA para deportistas.

25€ por deportista, hasta el 05 de septiembre 2025 a las 23:59

30€ por deportista, entre el 06 y el 12 de septiembre 2025 a las 23:59

60€ por deportista, entre el 13 y el 15 de septiembre 2025 a las 15:00

La inscripción de un primer entrenador por club siempre será gratuita. A partir de ahí, cada club tendrá derecho a inscribir gratuitamente a un entrenador por cada 6 deportistas. Para inscribir a cualquier entrenador adicional a esto, los clubes deberán abonar la misma cuota



# FEDERACIÓN CANARIA DE JUDO Y D.A.

JIU JITSU – AIKIDO – KENDO  
DEFENSA PERSONAL  
WU SHU

que la establecida para los competidores. Por ejemplo, si he inscrito a 11 deportistas, tengo derecho a inscribir a un entrenador gratuitamente. Si quiero inscribir a un segundo entrenador, deberé abonar la cuota de inscripción. Por el contrario, si inscribo a 12 deportistas, tengo derecho a inscribir a 2 entrenadores de manera gratuita.

El ingreso se realizará en la siguiente cuenta a nombre de la Federación Canaria de Judo y D.A., especificando nombre del ordenante (club), concepto y número de deportistas.

**FEDERACION CANARIA DE JUDO Y D.A.**

**IBAN: ES38 2100 8477 8213 0046 9774**

Este abono, una vez efectuado, no tendrá posibilidad de retorno, aunque no se participe. Todas las inscripciones deberán enviarse junto con el resguardo de abono o transferencia y el visto bueno de la federación autonómica correspondiente a:

**[inscripcion@fcanjudo.com](mailto:inscripcion@fcanjudo.com)**

## **14. - COMPORTAMIENTO ENTRENADORES NORMAS VESTUARIO**

- Los entrenadores podrán estar en silla durante el combate, se comunicará con su deportista durante el periodo de mate, solamente podrá aconsejarle, estimularle, etc...
- El entrenador tiene que tener el máximo respeto evitando comentarios y decisiones arbitrales, como también evitar los gestos despectivo hacia los árbitros, organización, etc.
- Rondas eliminatorias y bloque final: chándal o equitación del club o federación.

El incumplimiento de estas reglas conlleva la descalificación y la imposibilidad de acompañar a los deportistas a la zona de combate y también no podrá sentarse en silla de entrenador.

## **15. - PARTICIPANTES**

TODAS LAS COMUNIDADES AUTONOMAS DE ESPAÑA, EQUIPO NACIONAL DE ESPAÑA, PORTUGAL FRANCIA FINLANDIA, INVITADOS DE JAPÓN.





## 16. - PROGRAMA

### VIERNES 19 DE SEPTIEMBRE:

- \* RECIBIMIENTO Y ACREDITACIONES EN EL PABELLÓN GRAN CANARIA ARENA.

#### Dirección:

- \*DE 15 00 A 20,00 HORAS. ACREDITACIÓN Y PESAJE CONTINUO (20,15 SORTEO)

### SÁBADO 20 DE SEPTIEMBRE:

- \*ELIMINATORIAS Y REPESCAS POR BLOQUES 10,00 HORAS.
- \*MEDALLAS DE BRONCES 14,30 HORAS (APROXIMADAMENTE).
- \*FINALES 15,30 HORAS (APROXIMADAMENTE).
- \*CLAUSURA Y ENTREGA DE PREMIOS 16,30 HORAS (APROXIMADAMENTE)

## ALOJAMIENTO RECOMENDADO:

### ATLANTIC CLUB RESIDENCIA

#### Las Palmas de Gran Canaria

Situado a 5 minutos del pleno corazón Las Palmas de Gran Canaria, frente a la Universidad de Tafira, y a unos 5 minutos también pasos de la comercial calle Triana y del Barrio histórico de Vegueta, tiene a su alcance las zonas de mayor interés cultural, comercial y de ocio de la ciudad, convirtiéndolo así en un lugar idóneo para tus estancias en la capital Gran Canaria.





# FEDERACIÓN CANARIA DE JUDO Y D.A.

JIU JITSU – AIKIDO – KENDO  
DEFENSA PERSONAL  
WU SHU

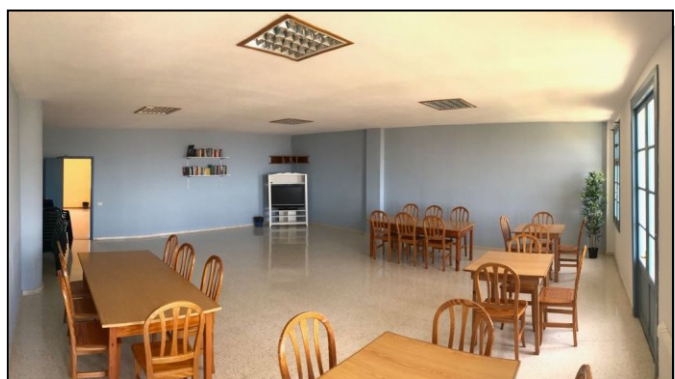

**- PRECIOS SÚPER ASEQUIBLES Y RECOMENDABLES (45.- € EL DÍA CON MEDIA PENSIÓN).**

## PABELLÓN GRAN CANARIA ARENAS

El Gran Canaria Arena es un moderno pabellón multiusos situado en Las Palmas de Gran Canaria. Inaugurado en 2014, destaca por su arquitectura vanguardista y sus instalaciones de primer nivel, incluyendo un espectacular videomarcador LED.

- **Ubicación:**

Se encuentra en el barrio de Siete Palmas junto al Estadio de Gran Canaria

- **Capacidad:**

Tiene una capacidad de aproximadamente 10,000 espectadores para eventos deportivos, con posibilidad de ampliación hasta 11,500 o 13,000 para conciertos.

- **Diseño:**

Se caracteriza por una forma geométrica y rotunda, con grandes huecos que le otorgan singularidad.

En resumen, el Gran Canaria Arena es un moderno y versátil recinto que combina funcionalidad, tecnología y diseño, convirtiéndose en un referente en el panorama deportivo y cultural de Canarias y más allá, según arquitectos y medios especializados.





## GRAN CANARIA

Bienvenido/a a la Isla de Gran Canaria.

Gran Canaria es un gran destino con casi 60km de playas para disfrutar en familia y con una parte occidental declarada Reserva de la Biosfera. Un pequeño continente en el que encontrarás todo lo que necesitas para hacer que cada día sea especial. Navega para ver ballenas, camina entre bosques de pino canario, diviértete en un parque acuático, pasea por calles comerciales, visita museos... o, simplemente, relájate en una tranquila playa.

¿Qué te apetece hoy?

En Gran Canaria todo es posible.

### UN CONTINENTE EN MINIATURA

Un pequeño continente en el que encontrarás todo tipo de experiencias para hacer que cada día sea especial: muy cerca, una gran ciudad con una amplia oferta, en ocio para todos. 60 KM DE PLAYAS

Descubre playas tan diversas como los paisajes que la isla esconde. Casi 60km de playas en 236km de costa, bajo un sol suave que siempre está presente para llenarte de energía.

### RESERVA DE LA BIOSFERA

El relieve volcánico, la presencia de flora de la Macaronesia y sus grandes extensiones de pino han sido reconocidos por la UNESCO con esta distinción.







## ¿CÓMO LLEGAR?

Vuelos a la isla de Gran Canaria Tenemos uno de los aeropuertos más importantes por tráfico aéreo y por llegada de pasajeros.

Hay buen número de opciones para volar a la isla. Estas son algunas:

aireuropa.com, iberia.com, ryanair.com, vueling.com easyjet.com norwegian airberlin, thomas cook.

Compañías que operan entre las islas del archipiélago canario: bintercanarias.com, canaryfly.es

Aeropuerto de Gran Canaria Teléfono de atención al viajero: (+34) 928 579 095  
[www.aena.es](http://www.aena.es)

Viaje en barco a la isla de Gran Canaria

Tanto si quieres venir en barco a Gran Canaria desde la Península, como si estás en otra isla y quieres visitar Gran Canaria, existen varias compañías marítimas para ello...

Conexiones en barco a Gran Canaria desde la Península Ibérica:  
[accionatrasmediterranea.es](http://accionatrasmediterranea.es) [navieraarmas.com](http://navieraarmas.com)

Conexiones en barco desde Gran Canaria a otras islas del archipiélago canario:  
[fredolsen.es](http://fredolsen.es) [navieraarmas.com](http://navieraarmas.com) [accionatrasmediterranea.es](http://accionatrasmediterranea.es)





# FEDERACIÓN CANARIA DE JUDO Y D.A.

JIU JITSU – AIKIDO – KENDO  
DEFENSA PERSONAL  
WU SHU

