

## I COPA de ESPAÑA de JIU JITSU MINI-BENJAMÍN, BENJAMÍN, ALEVÍN, INFANTIL Y CADETE

**Organiza:** Federación Catalana de Judo i DA

C / Saragossa, 7, 2a. planta

08214 Badia del Vallès, Barcelona

Telf. 93 747 97 57

Fax 93 747 97 58

Presidente de la Federación Catalana de Judo: Fermín Parra Berguices

Director de Organización: José Manuel Guisado Castro 660086606

### **SISTEMAS y CATEGORÍAS:**

#### **DUO KATA (masculino, femenino y mixto):**

Mini benjamín (2008-2009), Benjamín (2006-2007), Alevín (2004-2005), Infantil (2002-2003)

Cadete (2001-2000)

#### **LUCHA masculino y femenino:**

Benjamín (2006-2007), Alevín (2004-2005), Infantil (2002-2003) Cadete (2001-2000)

**FECHA:** 23 y 24 de Abril de 2016

#### **Horario:**

Día 23 de 16:00h a 20:00 h Categorías Mini benjamín, Benjamín i Alevín

Día 24 de 9:30 h a 14:00 h. categorías Infantil y Cadete

**Lugar:** Polideportivo Municipal Badia del Vallès. Avenida de la Plata s/n. Badia del Vallès

**INSCRIPCIONES:** antes de las 14 h. del día 8 de abril de 2016 en la dirección de correo: [federacio@fedecatjudo.cat](mailto:federacio@fedecatjudo.cat)

**Publicación lista de participantes 11 de abril. Publicación listas definitivas, 15 de abril.**

**No se admitirán cambios ni modificaciones después de la publicación de las listas definitivas**

**CADA CLUB DEBERÀ INSCRIBIR OBLIGATORIAMENTE A UN ÀRBITRO COLEGIADO Y UN OFICIAL DE ORGANIZACIÓN o VOLUNTARIO DE MESA**

#### **Requisitos**

- Licencia federativa en vigor con seguro obligatorio
- DNI /NIE Original
- Autorización paterna

**Categorías, pesos y tiempo combate:**

**LUCHA:**

| CATEGORIAS | Años de nacimiento |
|------------|--------------------|
| BENJAMIN   | 2006-2007          |
| ALEVIN     | 2004-2005          |
| INFANTIL   | 2002-2003          |
| CADETE     | 2000-2001          |

**Chicos:**

| CADETES<br>2000-2001                           | INFANTILES<br>2002-2003                        | ALEVINES<br>2004-2005                          | BENJAMINES<br>2006-2007                        |
|--|--|--|--|
| 1 x 2 min                                      | 1 x 2 min                                      | 1 x 2 min                                      | 1 x 2 min                                      |
| - 48kg<br>- 55kg<br>- 62kg<br>- 69kg<br>+ 69kg | - 41kg<br>- 48kg<br>- 55kg<br>- 60kg<br>+ 60kg | - 30kg<br>- 36kg<br>- 42kg<br>- 48kg<br>+ 48kg | - 26kg<br>- 31kg<br>- 36kg<br>- 41kg<br>+ 41kg |

**Chicas:**

| CADETES<br>2000-2001                 | INFANTILES<br>2002-2003                        | ALEVINES<br>2004-2005                          | BENJAMINES<br>2006-2007                        |
|--------------------------------------|--|--|--|
| 1 x 2 min                            | 1 x 2 min                                      | 1 x 2 min                                      | 1 x 2 min                                      |
| - 48kg<br>- 55kg<br>- 62kg<br>+ 62kg | - 39kg<br>- 46kg<br>- 52kg<br>- 58kg<br>+ 58kg | - 28kg<br>- 34kg<br>- 40kg<br>- 46kg<br>+ 46kg | - 25kg<br>- 30kg<br>- 35kg<br>- 40kg<br>+ 40kg |

**Pesos:** Se adaptarán los pesos según inscripción. No se permite competir en dos grupos de edades diferentes, ni en dos pesos diferentes sean de la misma categoría o diferente.

**Sistema Dúo:** Sistema por rondas: dos rondas sin final. Masculino, Femenino y Mixto. Posibilidad de ligas según número de inscritos. Siempre que sea posible se respetará el año de nacimiento dentro de cada categoría. Se permite solamente participar en un dúo mixto más un dúo masculino o femenino.

**Sistema Lucha:** Eliminatoria directa con repesca simple. Posibilidad de liga según número de inscritos

**LA ORGANIZACIÓN SE RESERVA EL DERECHO A MODIFICAR LAS PRESENTES BASES EN CASO NECESARIO. UNA VEZ CERRADA LA INSCRIPCIÓN SE HARAN PÚBLICAS LISTAS DE PARTICIPANTES Y HORARIOS DEFINITIVOS**

## PROGRAMA

### Sábado 23 de Abril

**Pesaje y control de documentación:** de 14:00 a 15:00 horas en el Pabellón

**Sorteo:** una vez cerrado el pesaje y control de documentación se efectuará el sorteo

**Reunión Arbitral:** 15:00 horas en el Pabellón

**15:30** Inicio competición DUO; a la que se vaya finalizando Inicio Competición Lucha

**20:00 Hora prevista aproximada** Fin competición y entrega trofeos

### Domingo 24 de Abril

**Pesaje:** de 08:30 a 09:30 horas en el Pabellón

**Sorteo:** una vez cerrado el pesaje y control de documentación se efectuará el sorteo

**Reunión Arbitral:** 09:30 horas en el Pabellón

**10:00** Inicio competición DUO a la que se vaya finalizando Inicio Competición Lucha

**13:30 Hora prevista aproximada** Fin competición y entrega trofeos

**14:00** Dispersión



FEDERACIÓ CATALANA DE JUDO

AIKIDO - DEFENSA PERSONAL - JIU JITSU  
KENDO - WU SHU



## ANEXO1. DESARROLLO DE LA COMPETICIÓN

### 1. DUO:

#### MINI-BENJAMIN: 2008-2009

| 3 MOVIMIENTOS |  |  |  |  |
|---------------|--|--|--|--|
| 1ª SERIE      |  |  |  |  |
|               |  |  |  |  |

#### BENJAMIN: 2006-2007

| 5 MOVIMIENTOS             |                           |                          |
|---------------------------|---------------------------|--------------------------|
| 1ª SERIE, (2 MOVIMIENTOS) | 2ª SERIE, (2 MOVIMIENTOS) | 3ª SERIE, (1 MOVIMIENTO) |
|                           |                           |                          |
|                           |                           |                          |
|                           |                           |                          |
|                           |                           |                          |
|                           |                           |                          |



FEDERACIÓ CATALANA DE JUDO

AIKIDO - DEFENSA PERSONAL - JIU JITSU  
KENDO - WU SHU



ALEVIN: 2004-2005

| 6 MOVIMIENTOS             |                           |                          |
|---------------------------|---------------------------|--------------------------|
| 1ª SERIE, (2 MOVIMIENTOS) | 2ª SERIE, (2 MOVIMIENTOS) | 3ª SERIE, (2 MOVIMIENTO) |
|                           |                           |                          |
|                           |                           |                          |
|                           |                           |                          |
|                           |                           |                          |
|                           |                           |                          |

c/ Saragossa, 7 - 08214 BADIA DEL VALLÉS - T. 93 747 97 57 - FAX 93 747 97 58 email: federació@fedecatjudo.cat - www.fedecatjudo.cat





FEDERACIÓ CATALANA DE JUDO

AIKIDO - DEFENSA PERSONAL - JIU JITSU  
KENDO - WU SHU



**INFANTIL: 2002-2003**

| 9 MOVIMIENTOS             |                           |                          |
|---------------------------|---------------------------|--------------------------|
| 1ª SERIE, (3 MOVIMIENTOS) | 2ª SERIE, (3 MOVIMIENTOS) | 3ª SERIE, (3 MOVIMIENTO) |
|                           |                           |                          |
|                           |                           |                          |
|                           |                           |                          |
|                           |                           |                          |
|                           |                           |                          |

c/ Saragossa, 7 - 08214 BADIA DEL VALLÈS - T. 93 747 97 57 - FAX 93 747 97 58 email: federació@fedecatjudo.cat - www.fedecatjudo.cat

**CADETE: 2000-2001**

| <b>12 MOVIMIENTOS</b>            |                                  |                                  |                                  |
|----------------------------------|----------------------------------|----------------------------------|----------------------------------|
| <b>1ª SERIE, (3 MOVIMIENTOS)</b> | <b>2ª SERIE, (3 MOVIMIENTOS)</b> | <b>3ª SERIE, (3 MOVIMIENTOS)</b> | <b>4ª SERIE, (3 MOVIMIENTOS)</b> |
|                                  |                                  |                                  |                                  |
|                                  |                                  |                                  |                                  |
|                                  |                                  |                                  |                                  |
|                                  |                                  |                                  |                                  |
|                                  |                                  |                                  |                                  |
|                                  |                                  |                                  |                                  |

c/ Saragossa, 7 - 08214 BADIA DEL VALLÈS - T. 93 747 97 57 - FAX 93 747 97 58 email: federació@fedecatjudo.cat - www.fedecatjudo.cat

| CATEGORIAS               | AÑO DE NACIMIENTO | TOTAL MOVIMIENTOS  |
|--------------------------|-------------------|--|
| MINIBENJAMIN<br>2 RONDAS | 2008-2009         | Se realizan los tres movimientos por Tori i HANTEI<br>Se cambian los papeles de Tori i Uke. Se realizan los tres movimientos HANTEI. Se realizaran dos rondas consecutivas según sorteo  |
| BENJAMIN<br>2 RONDAS     | 2006-2007         | Se realizan los cinco movimientos por Tori i HANTEI<br>Se cambian los papeles de Tori i Uke. Se realizan los cinco movimientos HANTEI. Se realizaran dos rondas consecutivas según sorteo  |
| ALEVIN<br>2 RONDAS       | 2004-2005         | Se realizan los seis movimientos por Tori i HANTEI<br>Se cambian los papeles de Tori i Uke. Se realizan los seis movimientos HANTEI. Se realizaran dos rondas consecutivas según sorteo  |
| INFANTIL<br>2 Rondas     | 2002-2003         | Realización de los 3 movimientos de la 1ª Serie. HANTEI<br>Realización de los 3 movimientos de la 2ª Serie. HANTEI<br>Realización de los 3 movimientos de la 3ª Serie. HANTEI<br>Se realizaran dos rondas consecutivas según sorteo  |
| CADETE<br>2 Rondas       | 2000-2001         | Realización de los 3 movimientos de la 1ª Serie. HANTEI<br>Realización de los 3 movimientos de la 2ª Serie. HANTEI<br>Realización de los 3 movimientos de la 3ª Serie. HANTEI<br>Realización de los 3 movimientos de la 3ª Serie. HANTEI<br>Se realizaran dos rondas consecutivas según sorteo. Según inscripción se valorará la posibilidad de liga |



## 2. LUCHA

|          | <i>TIEMPO DE COMBATE</i> | <i>OSEAKOMI/ WAZARI</i> | <i>OSAOKOMI/ IPPON</i> |
|----------|--------------------------|-------------------------|------------------------|
| BENJAMIN | 2'                       | 5"                      | 10"                    |
| ALEVIN   | 2'                       | 5"                      | 10"                    |
| INFANTIL | 2'                       | 5"                      | 10"                    |
| CADETE   | 2'                       | 5"                      | 10"                    |

Se seguirán las normas de la RFEJYDA para estas categorías:

Uso obligatorio de protecciones de mano (roja y azul). Uso protecciones de pierna (roja y azul) recomendado

Como recordatorio general se tendrá en cuenta:

- Nuestra principal misión es formar y proteger al competidor
- No se permitirá guiar los combates Benjamines y Alevines. Se permitirá un técnico en los infantiles y cadetes
- No se permiten ningún golpe a la cara o cabeza
- Se permiten estrangulaciones y luxaciones solo en categoría cadete
- Las decisiones arbitrales son inapelables.
- La organización se reserva el derecho de expulsión del recinto de un competidor, técnico o público si su conducta es contraria al espíritu deportivo.
- La organización podrá modificar por causa mayor cualquier aspecto de la competición. Sus decisiones serán inapelables.
- La participación en el torneo presupone el conocimiento y aceptación de estas normas

## ANEXO 2

### AUTORIZACIÓN

El abajo firmante D. /D<sup>a</sup> \_\_\_\_\_  
con DNI /NIF/Pasaporte nº \_\_\_\_\_, telf. \_\_\_\_\_ autoriza como  
padre/madre/tutor (*tachar lo que no proceda*) a que el menor \_\_\_\_\_,  
con DNI \_\_\_\_\_, nacido el \_\_\_\_\_ y afiliado por el Club  
\_\_\_\_\_ de la Federación \_\_\_\_\_ participe el día 23-24 de Abril de  
2016 en la Copa de España de Jiu jitsu

Asimismo autoriza a la grabación, reproducción y difusión por parte de la Federación Catalana de Judo y Disciplinas Asociadas de las imágenes asociadas a dichos eventos, en cualquier formato y/o soporte (papel, electrónico, telemático, etc.) y en los medios que habitualmente utiliza la Federación para la difusión de su información.

Firmado:

En \_\_\_\_\_ a \_\_\_\_\_ de \_\_\_\_\_ 20\_\_

## ANEXO 3

### ALOJAMIENTO



### HOTEL PORTA DE GALLECS \*\*\*

Precio por persona:

AD: 28,95€

MP: 43,95€

(IVA 10% incluido)

Tasa turística no incluida: 0.50€/pax/nt)

No comisionable

Incluye:

- Desayuno bufete
- Los menús incluyen agua, pan, vinos y café.
- Wi-Fi
- Párquing cubierto gratuito
- Terraza exterior

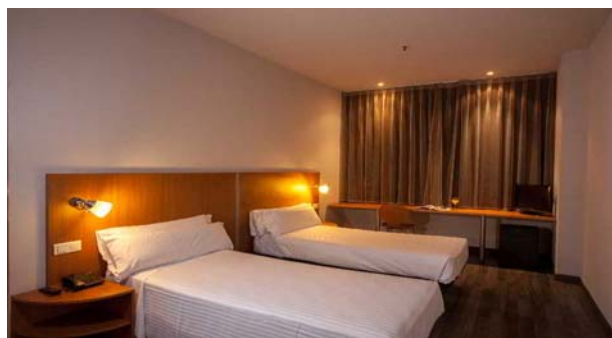

**Todos los deportistas que estén interesados deberán realizar la reserva directamente al hotel indicando el código ABRIL2016SPORT al e-mail: [mollet@ciutathotels.com](mailto:mollet@ciutathotels.com)**

Cómo llegar:

<https://goo.gl/maps/HfqeoLYFrfg2>

